Změna č. 16 ÚPO Stachy

Stachy, Jaroškov, Úbislav

VÝKRES ZÁKLADNÍHO ČLENĚNÍ ÚZEMÍ

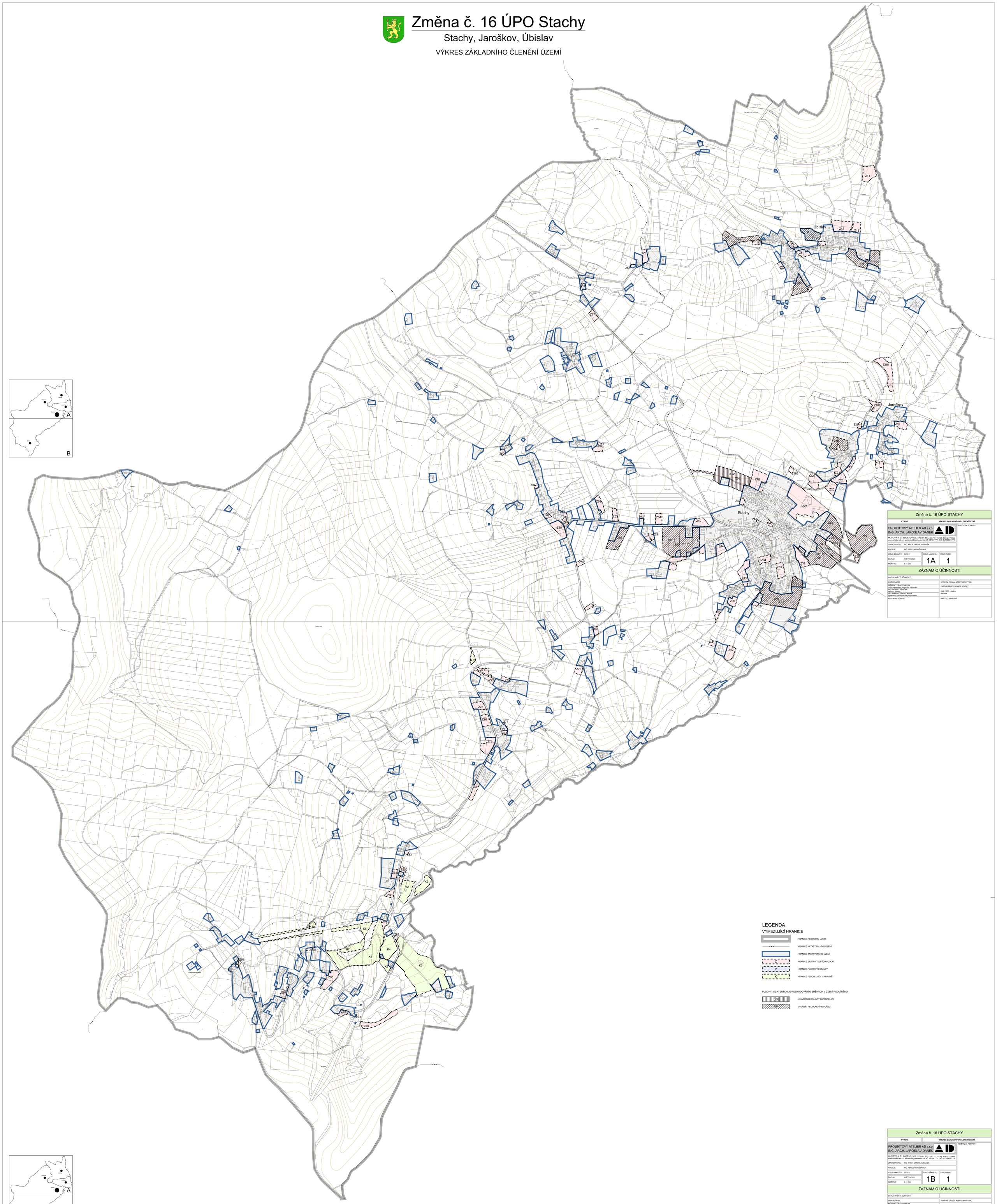

Změna č. 16 ÚPO STACHY	
VÝROK	VÝKRES ZÁKLADNÍHO ČLENĚNÍ ÚZEMÍ
PROJEKTOVÝ ATELIÉR AD s.r.o. ING. ARCH. JAROSLAV DANĚK HUSOVA 4, Č. BUDĚJOVICE, 370 01, TEL.: 387 311 238, 605 277 998 www.ateliered.cz, ateliered@ateliered.cz, IČ 25194771, DIČ CZ25194771	RAZÍTKA A PODPISY:
ZPRACOVATEL: ING. ARCH. JAROSLAV DANĚK	
KRESLIL: ING. TEREZA LOUŽENSKÁ	
ČÍSLO ZAKÁZKY: 33/2017 / ČÍSLO VÝKRESU: 1A / ČÍSLO PARÉ: 1	
DATUM: KVĚTEN 2023	
MĚŘÍTKO: 1 : 5 000	
ZÁZNAM O ÚČINNOSTI	
DATUM NABYTÍ ÚČINNOSTI:	
POŘIZOVATEL: MĚSTSKÝ ÚŘAD VIMPERK odbor výstavby a územního plánování ING. ROBERT PAŘÓCHA vedoucí odboru ING. MARCELA ŠEBELÍKOVÁ oprávněná úřední osoba pořizovatele RAZÍTKO A PODPIS:	SPRÁVNÍ ORGÁN, KTERÝ ÚPO VYDAL: ZASTUPITELSTVO OBCE STACHY ING. PETR LAMPA starosta RAZÍTKO A PODPIS:

LEGENDA

VYMEZUJÍCÍ HRANICE

- HRANICE ŘEŠENÉHO ÚZEMÍ
- HRANICE KATASTRÁLNÍHO ÚZEMÍ
- HRANICE ZASTAVĚNÉHO ÚZEMÍ
- Z — HRANICE ZASTAVITELNÝCH PLOCH
- P — HRANICE PLOCH PŘESTAVBY
- K — HRANICE PLOCH ZMĚN V KRAJINĚ

PLOCHY, VE KTERÝCH JE ROZHODOVÁNÍ O ZMĚNÁCH V ÚZEMÍ PODMÍNĚNO

- RS — UZAVŘENÍM DOHODY O PARCELACI
- RP — VYDÁNÍM REGULAČNÍHO PLÁNU

Změna č. 16 ÚPO STACHY	
VÝROK	VÝKRES ZÁKLADNÍHO ČLENĚNÍ ÚZEMÍ
PROJEKTOVÝ ATELIÉR AD s.r.o. ING. ARCH. JAROSLAV DANĚK HUSOVA 4, Č. BUDĚJOVICE, 370 01, TEL.: 387 311 238, 605 277 998 www.ateliered.cz, ateliered@ateliered.cz, IČ 25194771, DIČ CZ25194771	RAZÍTKA A PODPISY:
ZPRACOVATEL: ING. ARCH. JAROSLAV DANĚK	
KRESLIL: ING. TEREZA LOUŽENSKÁ	
ČÍSLO ZAKÁZKY: 33/2017 / ČÍSLO VÝKRESU: 1B / ČÍSLO PARÉ: 1	
DATUM: KVĚTEN 2023	
MĚŘÍTKO: 1 : 5 000	
ZÁZNAM O ÚČINNOSTI	
DATUM NABYTÍ ÚČINNOSTI:	
POŘIZOVATEL: MĚSTSKÝ ÚŘAD VIMPERK odbor výstavby a územního plánování ING. ROBERT PAŘÓCHA vedoucí odboru ING. MARCELA ŠEBELÍKOVÁ oprávněná úřední osoba pořizovatele RAZÍTKO A PODPIS:	SPRÁVNÍ ORGÁN, KTERÝ ÚPO VYDAL: ZASTUPITELSTVO OBCE STACHY ING. PETR LAMPA starosta RAZÍTKO A PODPIS: