Změna č. 16 ÚPO Stachy

Stachy, Jaroškov, Úbislav

HLAVNÍ VÝKRES

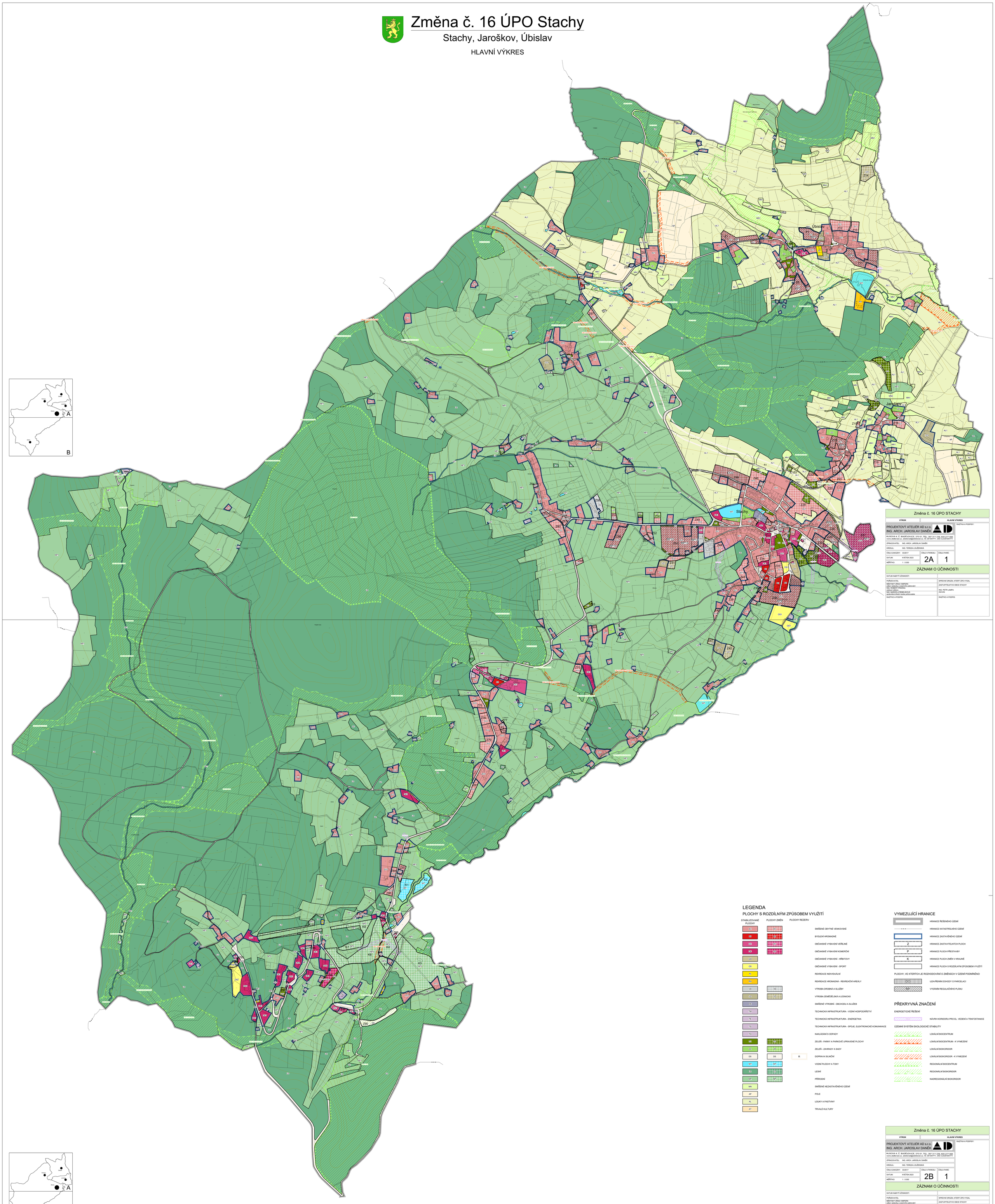

Změna č. 16 ÚPO STACHY	
VÝROK	HLAVNÍ VÝKRES
PROJEKTOVÝ ATELIÉR AD s.r.o. ING. ARCH. JAROSLAV DANĚK HUSOVA 4, Č. BUDĚJOVICE, 370 01, TEL. 387 311 238, 605 277 998 www.atelierad.cz, atelierad@atelierad.cz, IČ 25194771, DIČ CZ25194771	RAZÍTKA A PODPISY:
ZPRACOVATEL: ING. ARCH. JAROSLAV DANĚK	
KRESLIL: ING. TEREZA LOUŽENSKÁ	
ČÍSLO ZAKÁZKY: 33/2017 · ČÍSLO VÝKRESU: 2A · ČÍSLO PARÉ: 1	
DATUM: KVĚTEN 2023	
MĚŘÍTKO: 1 : 5 000	

ZÁZNAM O ÚČINNOSTI

DATUM NABYTÍ ÚČINNOSTI:	
POŘIZOVATEL:	SPRÁVNÍ ORGÁN, KTERÝ ÚPD VYDAL:
MĚSTSKÝ ÚŘAD VIMPERK odbor výstavby a územního plánování ING. ROBERT PROČKA vedoucí odboru ING. MARCELA ŘEBELÍKOVÁ zpravodaj úřední osoba pořizovatele	ZASTUPITELSTVO OBCE STACHY ING. PETR LAMPA starosta
RAZÍTKO A PODPIS:	RAZÍTKO A PODPIS:

LEGENDA

PLOCHY S ROZDÍLNÝM ZPŮSOBEM VYUŽITÍ

STABILIZOVANÉ PLOCHY	PLOCHY ZMĚN	PLOCHY REZERV	
SV	SV		SMÍŠENÉ OBYTNÉ VENKOVSKÉ
BE			BYDLENÍ HROMADNÉ
OV	OV		OBČANSKÉ VYBAVENÍ VEŘEJNÉ
OK	OK		OBČANSKÉ VYBAVENÍ KOMERČNÍ
OH			OBČANSKÉ VYBAVENÍ - HŘBITOVY
OS			OBČANSKÉ VYBAVENÍ - SPORT
RI			REKREACE INDIVIDUÁLNÍ
RH			REKREACE HROMADNÁ - REKREAČNÍ AREÁLY
VD	VD		VÝROBA DROBNÁ A SLUŽBY
VZ	VZ		VÝROBA ZEMĚDĚLSKÁ A LESNICKÁ
VK			SMÍŠENÉ VÝROBNÍ - OBCHODU A SLUŽEB
TW			TECHNICKÁ INFRASTRUKTURA - VODNÍ HOSPODÁŘSTVÍ
TE			TECHNICKÁ INFRASTRUKTURA - ENERGETIKA
TS			TECHNICKÁ INFRASTRUKTURA - SPOJE, ELEKTRONICKÉ KOMUNIKACE
TO			NAKLÁDÁNÍ S ODPADY
ME	ZE		ZELEŇ - PARKY A PARKOVĚ UPRAVENÉ PLOCHY
ZZ	ZZ		ZELEŇ - ZAHRADY A SADY
DS	DS	R	DOPRAVA SILNIČNÍ
WT	WT		VODNÍ PLOCHY A TOKY
TLI	TLI		LESNÍ
NP	NP		PŘÍRODNÍ
MN			SMÍŠENÉ NEZASTAVĚNÉHO ÚZEMÍ
AP			POLE
AL			LOUKY A PASTVINY
AT			TRVALÉ KULTURY

VYMEZUJÍCÍ HRANICE

- HRANICE ŘEŠENÉHO ÚZEMÍ
- HRANICE KATASTRÁLNÍHO ÚZEMÍ
- HRANICE ZASTAVĚNÉHO ÚZEMÍ
- Z — HRANICE ZASTAVITELNÝCH PLOCH
- P — HRANICE PLOCH PŘESTAVBY
- K — HRANICE PLOCH ZMĚN V KRAJINĚ
- HRANICE PLOCH S ROZDÍLNÝM ZPŮSOBEM VYUŽITÍ

PLOCHY, VE KTERÝCH JE ROZHODOVÁNÍ O ZMĚNÁCH V ÚZEMÍ PODMÍNĚNO

- DOD — UZAVŘENÍM DOHODY O PARCELACI
- RP — VYDÁNÍM REGULAČNÍHO PLÁNU

PŘEKRYVNÁ ZNAČENÍ

ENERGETICKÉ ŘEŠENÍ

- NÁVRH KORIDORU PRO EL. VEDENÍ A TRAFOSTANICE

ÚZEMNÍ SYSTÉM EKOLOGICKÉ STABILITY

- LOKÁLNÍ BIOCENTRUM
- LOKÁLNÍ BIOCENTRUM - K VYMEZENÍ
- LOKÁLNÍ BIOKORIDOR
- LOKÁLNÍ BIOKORIDOR - K VYMEZENÍ
- REGIONÁLNÍ BIOCENTRUM
- REGIONÁLNÍ BIOKORIDOR
- NADREGIONÁLNÍ BIOKORIDOR

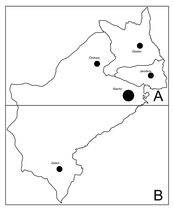

Změna č. 16 ÚPO STACHY	
VÝROK	HLAVNÍ VÝKRES
PROJEKTOVÝ ATELIÉR AD s.r.o. ING. ARCH. JAROSLAV DANĚK HUSOVA 4, Č. BUDĚJOVICE, 370 01, TEL. 387 311 238, 605 277 998 www.atelierad.cz, atelierad@atelierad.cz, IČ 25194771, DIČ CZ25194771	RAZÍTKA A PODPISY:
ZPRACOVATEL: ING. ARCH. JAROSLAV DANĚK	
KRESLIL: ING. TEREZA LOUŽENSKÁ	
ČÍSLO ZAKÁZKY: 33/2017 · ČÍSLO VÝKRESU: 2B · ČÍSLO PARÉ: 1	
DATUM: KVĚTEN 2023	
MĚŘÍTKO: 1 : 5 000	

ZÁZNAM O ÚČINNOSTI

DATUM NABYTÍ ÚČINNOSTI:	
POŘIZOVATEL:	SPRÁVNÍ ORGÁN, KTERÝ ÚPD VYDAL:
MĚSTSKÝ ÚŘAD VIMPERK odbor výstavby a územního plánování ING. ROBERT PROČKA vedoucí odboru ING. MARCELA ŘEBELÍKOVÁ zpravodaj úřední osoba pořizovatele	ZASTUPITELSTVO OBCE STACHY ING. PETR LAMPA starosta
RAZÍTKO A PODPIS:	RAZÍTKO A PODPIS: