Změna č. 16 ÚPO Stachy

Stachy, Jaroškov, Úbislav

SCHÉMA ÚPRAV

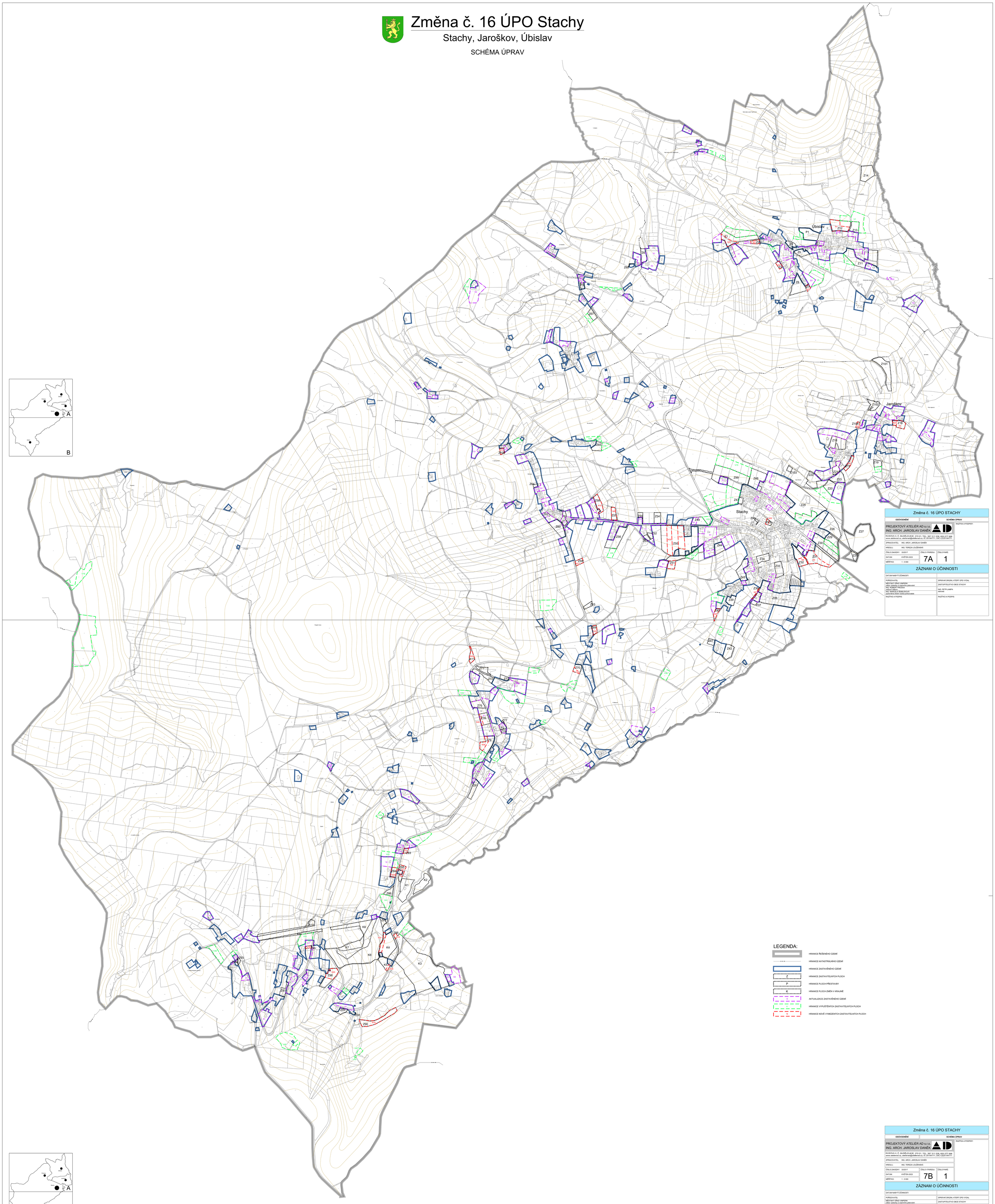

Změna č. 16 ÚPO STACHY

ODŮVODNĚNÍ	SCHÉMA ÚPRAV

PROJEKTOVÝ ATELIÉR AD s.r.o.
ING. ARCH. JAROSLAV DANĚK

RAZÍTKA A PODPISY:

HUSOVA č. C, 370 01, ČESKÉ BUDĚJOVICE, 370 01, TEL.: 387 311 236, 605 277 566
www.atelierad.cz, atelierad@atelierad.cz, IČ: 25194771, DIČ: CZ25194771

ZPRACOVATEL:	ING. ARCH. JAROSLAV DANĚK
KRESLIL:	ING. TEREZA LOUŽENSKÁ
ČÍSLO ZAKÁZKY:	33/2017
DATUM:	KVĚTEN 2023
MĚŘÍTKO:	1 : 5 000
ČÍSLO VÝKRESU:	7A
ČÍSLO PARÉ:	1

ZÁZNAM O ÚČINNOSTI

DATUM NABYTÍ ÚČINNOSTI:	
POŘIZOVATEL:	SPRÁVNÍ ORGÁN, KTERÝ ÚPD VYDAL:
MĚSTSKÝ ÚŘAD VIMPERK ING. ARCH. MILAN KAPOUN, pověřený zastupováním ING. ROBERT PROCKA vedoucí odboru ING. MARCELA BEBELSKOVÁ zpravodajka útvaru rozvoje a veřejnosti	ZASTUPITELSTVO OBCE STACHY ING. PETR LAMPA starosta
RAZÍTKO A PODPIS:	RAZÍTKO A PODPIS:

LEGENDA:

- HRANICE ŘEŠENÉHO ÚZEMÍ
- HRANICE KATASTRÁLNÍHO ÚZEMÍ
- HRANICE ZASTAVĚNÉHO ÚZEMÍ
- Z — HRANICE ZASTAVITELNÝCH PLOCH
- P — HRANICE PLOCH PŘESTAVBY
- K — HRANICE PLOCH ZMĚN V KRAJINĚ
- AKTUALIZACE ZASTAVĚNÉHO ÚZEMÍ
- V — HRANICE VYPUŠTĚNÝCH ZASTAVITELNÝCH PLOCH
- N — HRANICE NOVĚ VYMEZENÝCH ZASTAVITELNÝCH PLOCH

Změna č. 16 ÚPO STACHY

ODŮVODNĚNÍ	SCHÉMA ÚPRAV

PROJEKTOVÝ ATELIÉR AD s.r.o.
ING. ARCH. JAROSLAV DANĚK

RAZÍTKA A PODPISY:

HUSOVA č. C, 370 01, ČESKÉ BUDĚJOVICE, 370 01, TEL.: 387 311 236, 605 277 566
www.atelierad.cz, atelierad@atelierad.cz, IČ: 25194771, DIČ: CZ25194771

ZPRACOVATEL:	ING. ARCH. JAROSLAV DANĚK
KRESLIL:	ING. TEREZA LOUŽENSKÁ
ČÍSLO ZAKÁZKY:	33/2017
DATUM:	KVĚTEN 2023
MĚŘÍTKO:	1 : 5 000
ČÍSLO VÝKRESU:	7B
ČÍSLO PARÉ:	1

ZÁZNAM O ÚČINNOSTI

DATUM NABYTÍ ÚČINNOSTI:	
POŘIZOVATEL:	SPRÁVNÍ ORGÁN, KTERÝ ÚPD VYDAL:
MĚSTSKÝ ÚŘAD VIMPERK ING. ARCH. MILAN KAPOUN, pověřený zastupováním ING. ROBERT PROCKA vedoucí odboru ING. MARCELA BEBELSKOVÁ zpravodajka útvaru rozvoje a veřejnosti	ZASTUPITELSTVO OBCE STACHY ING. PETR LAMPA starosta
RAZÍTKO A PODPIS:	RAZÍTKO A PODPIS: